

# Introductiemap interim vepleegkunde

## Verpleegeenheid Geriatrie



Beste interim,

Het voltallige team heet je welkom  
op verpleegeenheid Geriatrie.

We wensen je een aangename  
werkervaring.

ARCHITECTONISCH

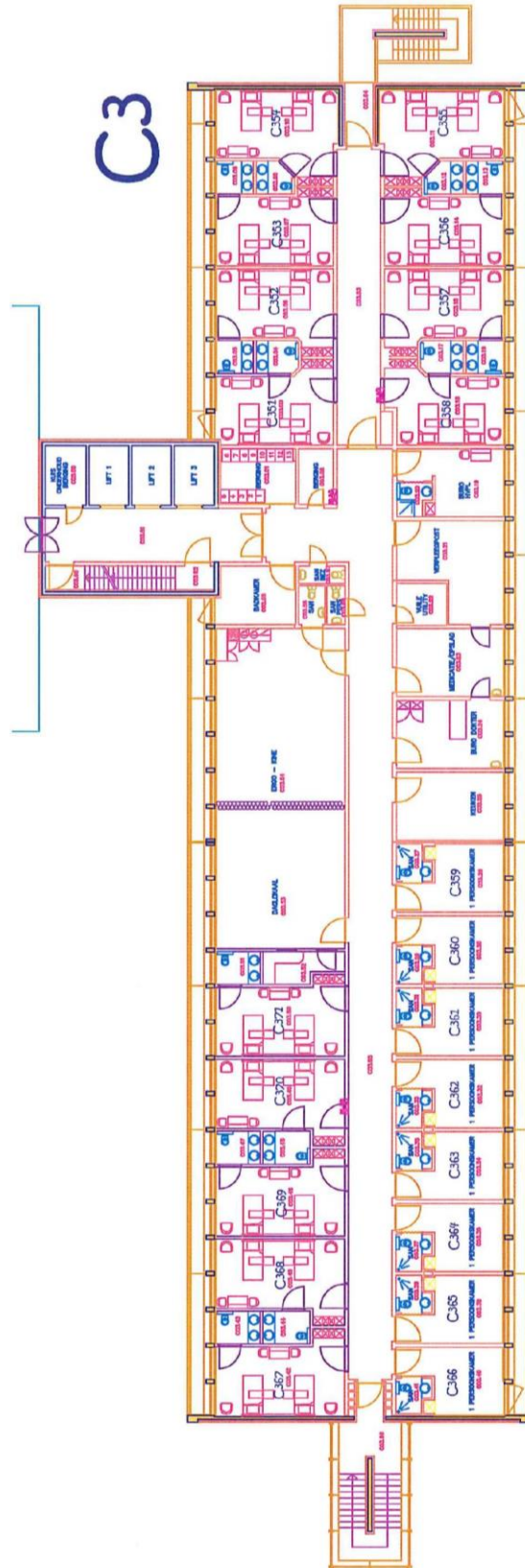

## LOKALISATIE

Onze verpleegeenheid bevindt zich op de 3de verdieping in het C-blok (route C351-371).

Onze verpleegeenheid telt 34 bedden, waarvan er 8 zich bevinden in een individuele kamer en 26 in een tweepersoonskamer.

Op de dienst is er ook een dokterskamer, verpleegpost, utility, badkamer (met douche) en een dagzaal (waar alle patiënten dagelijks naartoe gaan om ergotherapie en kinesitherapie te krijgen).

## PATIËNTEN

Onze verpleegeenheid is een acute geriatrische dienst. Dit houdt in dat je geconfronteerd zal worden met geriatrische patiënten.

De geriatrische patiënt vraagt een speciale benadering en behandeling en dit omwille van:

- De hoge leeftijd (zo ligt de gemiddelde leeftijd van onze geriatrische patiënten erg hoog)
- De multipathologie (de geriatrische patiënt heeft meestal last van meerdere aandoeningen tegelijkertijd; dit maakt de behandeling ervan vaak complex en specifiek)
- Polyfarmacie (de geriatrische patiënt neemt o.a. omwille van zijn multipathologie heel wat geneesmiddelen... Deze geneesmiddelen werken vaak op een complexe manier op elkaar in)
- Neiging tot inactiviteit en bedlegerigheid
- Psychosociale problematiek
- De levensgeschiedenis.

Om onze patiënten 'zorg op maat' aan te bieden werken we interdisciplinair nauw samen. Met de verschillende disciplines proberen we de problematiek van de oudere zorgvrager zo ruim mogelijk te bekijken om zo tot een efficiënte behandeling te komen.

Naast de dagelijkse interdisciplinaire samenwerking is er wekelijks een multidisciplinair overleg. Op dit overleg (dat plaats vindt elke dinsdag) worden alle patiënten uitgebreid besproken:

- medisch
- verpleegkundig
- kinesitherapeutisch
- ergotherapeutisch
- sociaal
- pastoraal
- logopedisch
- psychisch
- ...

## HET TEAM

Het multidisciplinair team bestaat uit volgende personen:

- **De gerieters:** dr. Tracy Ghillemin, dr. Caroline Maere (medisch diensthoofd) en dr. Marieke Mylle
- **De arts-assistent**
- **De arts-stagiair**
- **De hoofdverpleegkundige:** Goele Verstraete
- **De adjunct- hoofdverpleegkundige:** Hannelore Verstraete
- **De medeverantwoordelijken:** Inez Vanthuyne, Sylvie Hoste, Hilde Dewitte en Tine Becue
- **Een team van 20 enthousiaste verpleegkundigen**
- **De kinesitherapeute:** Florence Van De Bruaene
- **De ergotherapeute:** Els Roos
- **De logopediste:** Gwenny Dombrecht
- **De diëtiste:** Maria Devisch
- **De psychologe:** Bieke Deroo
- **De pastoraal werker:** Roel Vansévenant
- **De sociaal assistente:** Ann Demeulenaere

## DE DIENSTEN WAARMEE VEEL SAMENGEWERKT WORDT ZIJN :

medisch-technische diensten	Radiologie (1)	route B 232
	Isotopen (2)	route H 201
	Labo	route D 172
	Endoscopie & Functieafdeling (3)	route H 105
verpleeg-eenheden	Apotheek	route B -31
	Spoed	route B -34
	VE Intensieve zorg	route B -33
raadplegingen	VE MiCS	route B 631
	Neurologie	route A 008
	Dermatologie	route H 301
	Oftalmologie	route C -52
	Inwendige geneeskunde	route A 007
	Fysiotherapie	route B 031
	Neus-, keel- en oorzichten (ORL)	route C -53
paramedische diensten	Urologie	route C 054
	Sociale dienst	route D 075
	Pastorale dienst	route H103
	Logopedie	route H 702

- (1) Op de dienst **radiologie** kan de patiënt terecht voor een echografie, RX, MR, CT,...
- (2) Op de dienst **isotopen** kan de patiënt terecht voor een botdensitometrie, een botscan, een schildklierscan, ...
- (3) Op de **functieafdeling** kunnen de patiënten terecht voor het aanleggen van een holter, een gastroscopie, een coloscopie,...

Verder belangrijk om weten:

- **Operatiekwartier** (route B -32)
- **Kapster** (route H 401)

## De meest gebruikte afkortingen op onze dienst

<b>AAT</b>	Achteruitgang van de algemene toestand
<b>AHT</b>	Arteriële hypertensie
<b>AMI</b>	Acuut myocardinfarct
<b>AAA</b>	Aneurisma van de aorta abdominalis
<b>ANI</b>	Acute Nierinsufficiëntie
<b>BS</b>	Blaassonde
<b>CABG</b>	Coronaire arteriële bypass
<b>CNI</b>	Chronische nierinsufficiëntie
<b>COPD</b>	Chronisch obstructief longlijden
<b>CVA</b>	Cerebrovasculair accident
<b>CVC</b>	Centraal veneuze katheter
<b>CVD</b>	Centraal veneuze drukmeting
<b>DAT</b>	Alzheimerdementering
<b>DM</b>	Diabetes Mellitus
<b>EEG</b>	Electro-encephalo-grafie
<b>EKG</b>	Electrocardiogram (hartwerking)
<b>EMG</b>	Electromyogram (spierwerking)
<b>FOB</b>	Faeces op occult bloed
<b>FK</b>	Faecescultuur
<b>HB</b>	Hemoglobine
<b>KA</b>	Kortademig
<b>PM</b>	Pacemaker
<b>SP</b>	Sputumcultuur
<b>SPS</b>	Suprapubische sonde
<b>THP</b>	Totale heupprothese
<b>TKP</b>	Totale knieprothese
<b>TUR</b>	Transurethrale resectie
<b>TED-kousen</b>	Anti flebitiskousen
<b>UK/US</b>	Urinecultuur/urinesediment
<b>UWI</b>	Urinerweginfectie
<b>VKF</b>	Ventriculaire voorkamerfibrillatie
<b>WOP</b>	Wacht op plaatsing (in het rusthuis)