



introductiemap stagiairs verpleegkunde

Dagziekenhuis Inwendige geneeskunde

Telefoon: 050/36 96 50

Email: dzh.inw@stlucas.be

Route: B 132

Hartelijk welkom in het
Dagziekenhuis Inwendige
geneeskunde, verpleegeenheid
in het AZ Sint-Lucas Brugge.

We wensen je te helpen in je
verdere ontwikkeling tot een
kwaliteits- en betrouwbare
verpleegkundige.

We hopen eveneens dat je inbreng
op onze dienst een verrijking
kan zijn voor het team en voor
een kwaliteitsvolle patiëntenzorg.

ARCHITECTONISCH

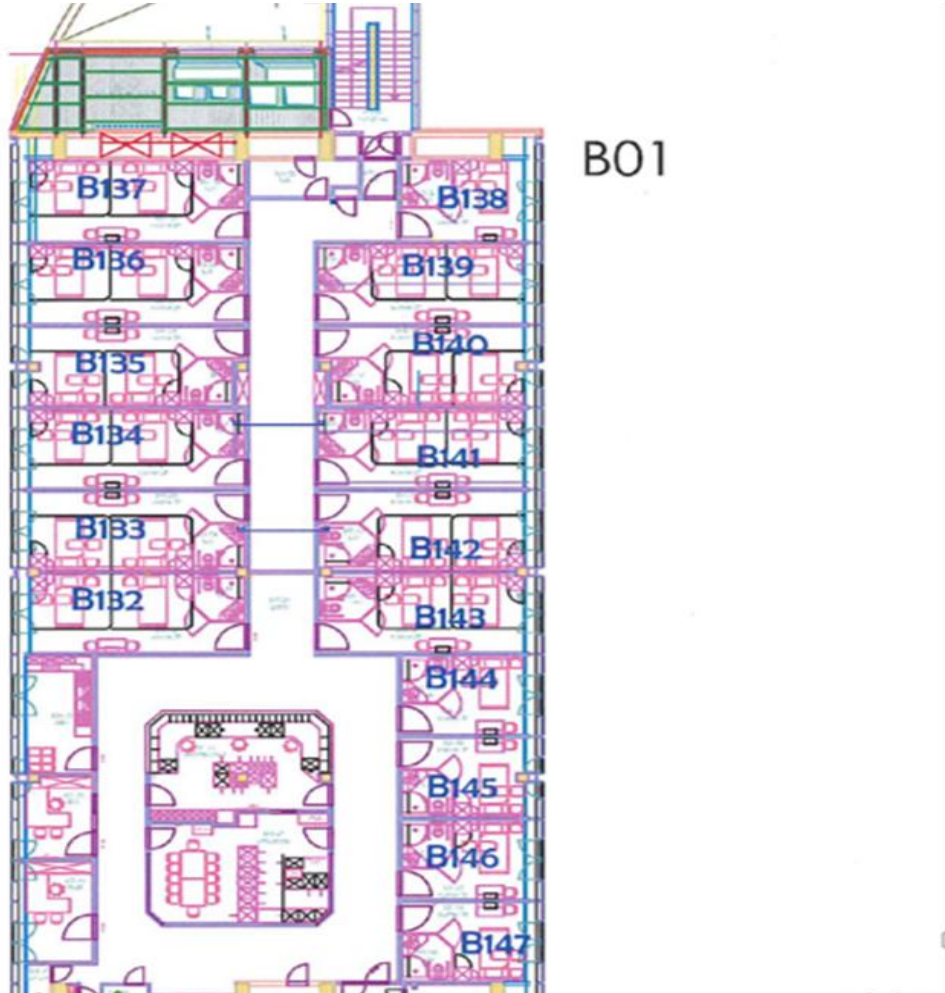

SITUERING EN BESCHRIJVING

Het Dagziekenhuis Inwendige geneeskunde (DZH Inw) bevindt zich op de 1^{ste} verdieping, route B132.

Het dagziekenhuis is open van maandag tot en met vrijdag:

- ◇ voor patiënten van 8 uur tot 18.30 uur
- ◇ voor verpleegkundigen van 7.30 tot 18.30 uur

De dienst telt:

- ◇ 5 individuele kamers
- ◇ 5 tweepersoonskamers
- ◇ 4 zetelkamers voor patiënten met infuustherapie
- ◇ 1 ruimte als gespreksruimte of bijkomende consultatieruimte

TEAM

Medisch diensthoofd	Dr. Annelies Holvoet, internist
Hoofdverpleegkundige	Brigitte Van de Walle
Adjunct-hoofdverpleegkundige	Lieve Goethals
Stagementor	Ilse De Vos
Het verpleegkundig team ...	

DOEL VAN HET DAGZIEKENHUIS

Door meer comfort, hotelfunctie, begeleiding en communicatie enerzijds, en een gunstig moment voor afspraak en behandeling anderzijds, proberen patiënten en hun familie individueel te benaderen en extra service te bieden.

Het dagziekenhuis is geen “klassiek ziekenhuis” in het klein. We proberen er een sfeer te scheppen waarbij de patiënt zich niet in een ziekenhuis voelt.

*Om een goed onderscheid te kunnen maken met de **formulieren** van verblijvende patiënten (voor labo, EKG, radiologie, administratie, verpleegdossier, enz..), zijn de formulieren van het dagziekenhuis **groen** gekleurd.*

CONCRETE WERKING

Dag van de raadpleging

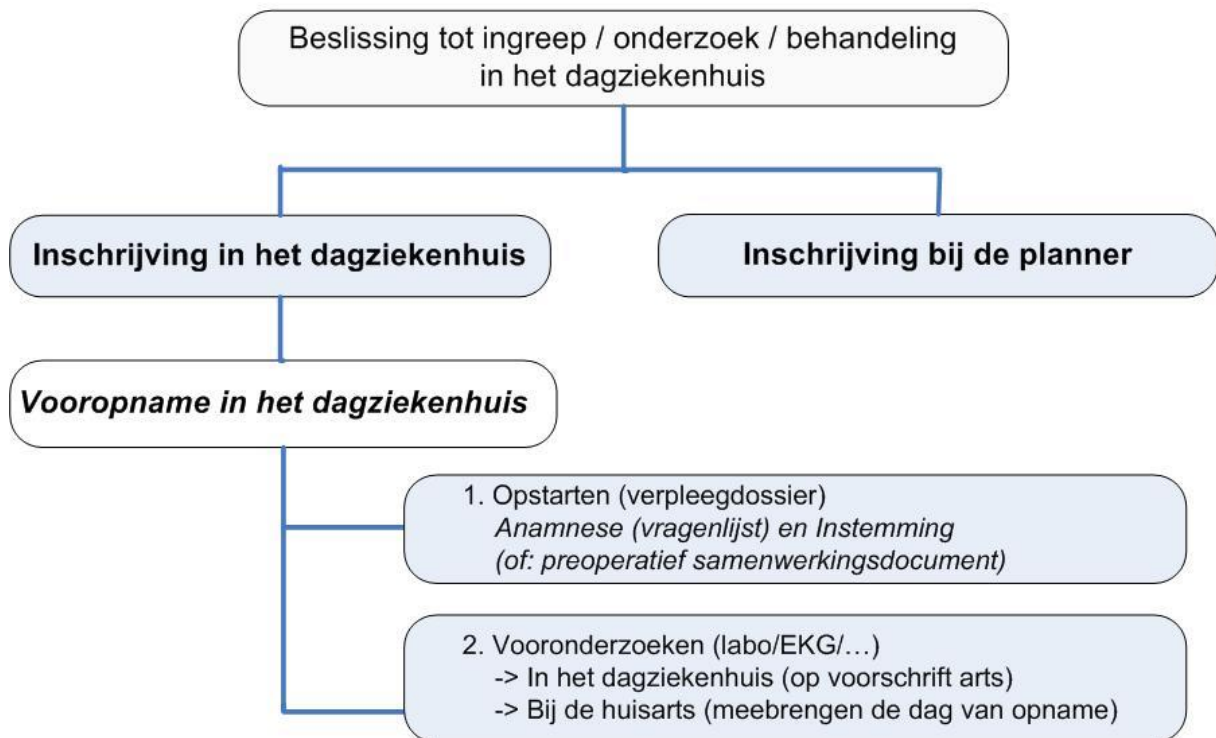

Dag van onderzoek / behandeling

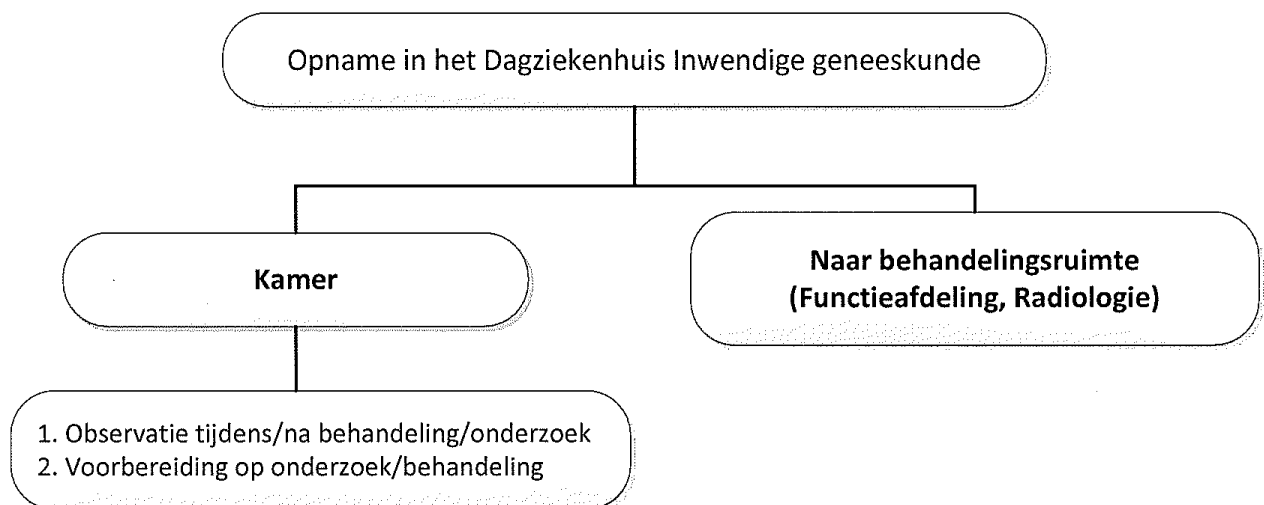

VERWACHTINGEN VANUIT HET DAGZIEKENHUIS NAAR DE STUDENT

1	Opname van patiënten + volledig installeren
2	Het beroepsgeheim bewaren en de privacy van de patiënt respecteren
3	Inzicht hebben in de verschillende facetten van de nazorg + ontslagregeling
4	De vóórinschrijving kunnen doen onder toezicht van een verpleegkundige: + uitleg aan de patiënt omtrent het verloop van het verblijf in het dagziekenhuis
5	Neventaken uitvoeren: <ul style="list-style-type: none"> • verzorgingskar aanvullen + nazien • initiatief nemen omtrent netheid van de dienst, bv. bedden opmaken enz.
6	Verantwoorde zelfzekerheid; initiatief nemen
7	Verantwoordelijkheid kunnen nemen; spontaan meehelpen
8	Goed communicatievermogen; sociale vaardigheden; vragen stellen
9	Goede observatiegeest
10	Zich kunnen inleven in de sfeer rond de dagziekenhuis patiënt
11	Informatie doorspelen aan verpleegkundigen over bijgewoonde onderzoeken
12	Stiptheid inzake aanvangsuur en eind uur

LEERMOMENTEN VOOR DE STUDENT

Technieken en vaardigheden die kunnen aangeleerd en/of inge oefend worden onder toezicht van een verpleegkundige

1. Gerelateerd aan de patiënt

- Via korte anamnese kunnen anticiperen op de te verwachte ingreep
- Patiënten voorbereiden op onderzoeken, bv. colonoscopie, coronarografie, enz.
- Klaarmaken en toedienen van de oplossing voor darmspoeling + toezicht op de inname + controle op het gewenste resultaat
- Bijwonen van onderzoeken in het kader van de stageopdracht + kort verslag in stageschrift
- Klaarmaken en plaatsen van infuus, al dan niet in combinatie met bloedafname
- Bloedafname uitvoeren
- Aderlating uitvoeren
- Inspuitingen toedienen (IM – SC)
- Assisteren bij epidurale pijnbehandeling door fysiotherapeut
- Hulp bieden bij het eerste opstaan, altijd onder toezicht van een verpleegkundige
- Voldoende inzicht verkrijgen in de toegediende medicatie
- Voorbereiding van de voeding + controle van de inname

2. Met betrekking tot de organisatie van een dagziekenhuis

- Inzicht krijgen in de zorgprocessen gerelateerd aan het dagziekenhuis inwendige geneeskunde
- Inzicht krijgen in de administratie eigen aan het dagziekenhuis inwendige geneeskunde
- Inzicht krijgen in de organisatie van het dagziekenhuis inwendige geneeskunde

3. Algemene vaardigheden

- | |
|---|
| <ul style="list-style-type: none">• Zich technieken die betrekking hebben op patiëntveiligheid eigen maken, zoals patiëntidentificatie, handhygiëne, Sharp protocol (naalden, bistouri..) |
| <ul style="list-style-type: none">• De risico's kennen i.v.m. multiresistente ziekenhuisbacteriën zoals MRSA en ESBL• De isolatieprocedure kunnen opstarten volgens protocol |
| <ul style="list-style-type: none">• Nodige informatie en gegevens kunnen ophalen uit de computer |
| <ul style="list-style-type: none">• Observaties en MVG-scores zorgvuldig kunnen invullen in het verpleegkundig dossier |
| <ul style="list-style-type: none">• Nazorg kamers en materiaal |
| <ul style="list-style-type: none">• Bondige en accurate mondelinge rapportage |

**PATIËNTENPOPULATIE -->
SOORTEN INGREPEN EN ONDERZOEKEN**

Fysiotherapie	<ul style="list-style-type: none"> • Epidurale pijnbehandeling • Toedienen van IV-perfusie, o.a. Mabthera, Pamidronaat, Remicade, Infliximab, enz...
Inwendige geneeskunde	<ul style="list-style-type: none"> • Colonoscopie • Bronchoscopie, EBUS • Gastroscopie • Echo-endoscopie • ERCP • Toedienen van IV-perfusie, o.a. immunoglobulines, Remicade, bloedtransfusie, Venofer,... • Aderlating • Ascitespunctie
Neurologie	<ul style="list-style-type: none"> • Toedienen van Solu-Medrol; Tysabri;... • Lumbale punctie
Radiologische onderzoeken	<ul style="list-style-type: none"> • CT-onderzoeken (coronarografie, abdomen, enz.) • Arteriografie • MRI-onderzoeken (schedel enz.) • Echo onderzoeken • RX-onderzoeken • Ascenderende en descenderende flebografie • Leverpunctie
Cardiologie	<ul style="list-style-type: none"> • Cardioversie

ANDERE NUTTIGE INFORMATIE

- De diensturen zijn als volgt, met een pauze van 45 minuten (tijdstip af te spreken):
 - Vroegdienst: 7.30- 16.15 u (7:30-13:30)
 - Avonddienst : 9.45- 18.30 u (12:30-18:30)
 - Dagdienst: 8.30 – 17.15 u.
- Op de dienst wordt zeer veel belang gehecht aan een tussentijdse evaluatie.
- Indien mogelijk wordt u als student aan 1 verpleegkundige gekoppeld.
- U kunt een eetkaart verkrijgen via de stagedocent.
- Bij aanvang van de stageperiode graag uw telefoon- en/of gsm-nummer en/of e-mailadres opgeven
- Contact opnemen met de dienst voor de stage is een pluspunt.



***(Nieuwe) handelingen
niet op eigen initiatief
uitvoeren!
Vraag steeds hulp en
toezicht aan een
verpleegkundige,
stagementor
of uw docent.***